

令和4年度

総 会 資 料

日 時 令和4年10月15日(土)17時00分～
会 場 ホテルメトロポリタン山形

次 第

1. 開 会
2. 黙 祷
3. 会長挨拶
4. 校長挨拶
5. 議長選出
6. 協 議
 - (1) 令和3年度事業報告
 - (2) 令和3年度決算並びに監査報告
 - (3) 令和4年度事業計画
 - (4) 令和4年度予算
 - (5) 創立140周年記念事業計画
 - (6) その他
7. 報告・連絡
 - (1) 令和4年版会員名簿発行
 - (2) 維持会費のスマホ決済の導入
 - (3) その他
8. 閉 会

山形県立山形東高等学校同窓会

同窓会会則

- 第 1 条 本会は山形東高等学校同窓会（略称山形東高同窓会）と称する。
- 第 2 条 本会は山形県立山形中学校、山形第一高等学校及び山形東高等学校卒業生並びに縁故者を以て組織し、事務局を山形東高等学校に置く。
- 第 3 条 本会は母校の隆盛を念として会員の親睦を図ることを目的とする。
- 第 4 条 本会の目的遂行のため、次の事業を行う。
1. 母校の事業後援
 2. 会員名簿作製並びに会報の発行
 3. 講演会及び懇親会開催
 4. その他必要な事項
- 第 5 条
1. 会長は年 1 回総会を招集する。
 2. 会長は随時評議員会及び役員会を招集する。
 3. 会長またはその指名を受けた会員が会議の議長となる。
- 第 6 条 本会は次の役員を置き、会務を執行しまたは監査する。
1. 会長 1 名 副会長 3 名 幹事長 1 名
副幹事長及び幹事 若干名
 2. 監事 2 名
 3. 事務局長 1 名
- 第 7 条
1. 役員は評議員会において会員中より選出し、総会においてこれを任命する。
 2. 役員の任期は 2 年とし、再任を妨げない。欠員により選出された役員の任期は前任者の残任期間とする。
- 第 8 条
1. 評議員会は各学年の代表者により構成し、会長の諮問に応じ、会務の重要事項を審議する。
 2. 評議員は役員と兼任できない。
- 第 9 条 会長は顧問若干名を委嘱できる。
- 第 10 条
1. 本会の会計年度は毎年 4 月 1 日に始まり翌年 3 月 31 日に終る。
 2. 本会の経費は、評議員会の定める入会金・会費（維持会費）並びに有志の寄附金を以てこれに充てる。
- 第 11 条 本会則の改正には総会出席者の過半数の賛成を必要とする。

附 記

1. 本会の設立は昭和13年10月4日である。
2. 昭和41年11月29日に名称を山形中学同窓会から山形東高等学校同窓会に変更する。
3. 本会則は昭和13年10月4日より施行する。

昭和14年5月7日 第4、6、7条改正

平成2年9月23日 第5、6、7、8、9、10、11条改正

平成15年2月3日 第6条改正

令和3年度 事業報告

◎令和3年度事業及び学校関連事業・行事（令和3.4.1～令和4.3.31）

- 3.4.8 令和3年度入学式（学校） 山東講堂
- 3.4.14 事務局会議 事務局
事務局構成・業務分担
- 3.4.20 同窓会報第73号発行
- 3.5.14 会計監査 事務局
- 3.6.11 第1回役員会 山東会議室
令和2年度事業報告・決算・監査報告
令和3年度事業計画とコロナへの対応・予算
第1回140周年記念事業打合せ会
- 3.7.3 山中山東東京同窓会・創立70周年記念懇親会 ホテル椿山荘
- 3.7.8 全国大会出場選手激励 山東会議室
- 3.8.25 第2回役員会 山東会議室
令和4年度同窓会役員（事務局長）選出
令和3年度同窓会総会・表彰式
- 3.8.27～29 山東祭（学校）
- 3.8.28 ホームカミングデー「30歳になったら東高に帰ろう」 山東会館
重友会（山東58回）5名 結昇会（山東59回）3名 出席
- 3.9.3 第1回評議員会 ホテルメトロポリタン山形
第1・2回役員会と同じ内容
創立140周年記念事業
- 3.10.16 同窓会総会・表彰式 ホテルメトロポリタン山形
・総会 17:00～ 令和4年度同窓会役員（事務局長）任命
令和2年度総会代替報告
令和2年度事業報告・決算・監査報告
令和3年度事業計画とコロナへの対応・予算
・表彰式 17:30～ 同窓会功労者 武田 三十郎 様（母校永年勤続功労）
伊藤 修二 様（副会長功労）
永年勤続者 須貝 英彦 様
森 美千子 様
那須 祐介 様
喜寿祝賀者 三山会（山東13回）15名
龍雲会（山東14回）25名 出席
- 3.10.29 創立137周年記念式典（学校） 山東講堂
- 3.11.28 関西山中山東同窓会オンライン交流会
- 3.12.9 第2回140周年記念事業打合せ会 山東会議室
- 3.12.17 松田杯等四賞授与（学校） 山東講堂
松田杯 フェンシング部
鈴木杯 伊東 凜（フェンシング部）
矢野牌 囲碁将棋部
駒草杯 垂石 ひなた（放送部）

- 3.12.21 山形市役所東高会より母校へ寄付金贈呈
- 4.1.18 山形県庁東高会より母校へ寄付金贈呈
- 4.2.4 山東教育後援会へ寄付金贈呈 山東会議室
 第3回役員会
 令和3年度補正予算
 令和4年度事業計画・予算
 令和3年度総会・表彰式総括、令和4年度まつり
 創立140周年記念事業
- 4.2.21 第2回評議員会（書面議決）
 第3回役員会と同じ内容
- 4.3.2 同窓会入会式 山東講堂
 令和4年卒 山東72回 伍凜会（ごりんかい）
 評議員 山田 純平
- 4.3.3 令和3年度卒業式（学校） 山東講堂
 同窓会特別賞授与
 中 村 賞 芦 野 心 大
 木 村 賞 伊 東 凜
 探 究 賞 若 林 哲 平
 山東同窓会賞 牧 野 陽太郎
 東京同窓会賞 寒河江 茜 里
 仙台同窓会賞 大 友 悠 貴
- 4.3.29 奨学金贈呈式（山東奨学会） 授与者 3名 山東会議室

◎慶 祝（同窓会報74号掲載以降～令和4年9月30日公表分まで）

- 令和4年** 4月29日 瑞宝中綬章 鈴木 勝 義 様（山東11回）
 瑞宝双光章 白 田 享 様（山東28回）
 瑞宝单光章 柏 倉 一 男 様（山東25回）
 5月1日 瑞宝双光章 武 田 弘 様（山東3回）
 7月1日 瑞宝双光章 木 村 致洋子 様（山東3回西）
 7月5日 瑞宝双光章 新 関 嗣 朗 様（山東5回）
 11月3日 山形県産業賞 東海林 秀 典 様（山東17回）

◎篤志寄付（同窓会報74号掲載以降～令和4年9月30日まで）

- 令和4年** 4月21日 中村賞へ寄付金 遠 藤 澄 男 様（遠藤書店）
 9月7日 前田春治様（一高1回）作 絵画50号「山頂」他4点
 三 澤 忠 彦 様（山東25回）
 9月7日 前田春治様（一高1回）作 絵画40号「浅春蔵王」他1点
 九重会（山東25回）
 代表 齋 藤 篤 様

◎敬 弔 (同窓会報74号掲載以降～令和4年9月30日まで) 判明した方々です

謹んでご冥福をお祈りいたします

平成29年	5月16日	野村照彦様	(山東3回)		
8月5日	森谷聖様	(山中62回)	5月16日	佐田久八様	(山東21回)
平成31年	5月21日	佐藤俊策様	(一高1回)		
1月20日	浅沼昌之様	(山高2回)	5月27日	小関司様	(山東5回)
令和元年	5月29日	志賀博夫様	(山東10回)		
5月20日	船越善之様	(山東15回)	5月	志田吉雄様	(山東1回)
令和3年	6月1日	市村信也様	(山東10回)		
5月1日	鈴木直様	(山東2回)	6月2日	佐藤允信様	(山東7回)
5月12日	伊藤泰男様	(山東4回)	6月4日	新関嗣朗様	(山東5回)
6月16日	松浦喜三様	(一高2回)	6月6日	伊藤英夫様	(山東3回)
6月23日	細谷良夫様	(山東4回)	6月10日	薄木昭夫様	(山中58回)
11月6日	坏(寺山)智子様	(山東1回西)	6月11日	嵐田正毅様	(山東6回)
11月11日	柴田孝夫様	(山東2回)	6月13日	斎藤吉雄様	(旧職員)
11月21日	萩原晃様	(山東6回)	6月13日	坂井正明様	(山東7回)
11月28日	渡辺明重様	(山東2回)	6月14日	山口信好様	(山東4回)
12月9日	古川(水戸部)謹吾様	(山中57回)	6月18日	作田久尚様	(山東7回)
12月12日	佐藤進様	(山東5回)	6月18日	武田清一郎様	(山東8回)
12月22日	佐藤憲助様	(山東8回)	6月23日	関(遠藤)登喜子様	(山東2回西)
12月28日	尾形正二様	(一高2回)	6月24日	川崎(吉田)宗博様	(山東9回)
令和4年	6月27日	菅野邦明様	(山東12回)		
1月3日	田口一夫様	(山中60回)	6月30日	佐藤(近藤)善男様	(山東1回)
1月7日	森谷公美様	(山中57回)	7月2日	菅野節夫様	(山東1回)
2月12日	岸徹様	(山東2回)	7月6日	松田直秀様	(山中61回)
3月5日	須藤智様	(山東2回)	7月6日	佐竹良一様	(山東4回)
3月14日	宮本(鈴木)峰子様	(山東12回)	7月18日	伊藤博様	(山中58回)
3月17日	佐藤忠様	(一高2回)	7月22日	渡邊正三様	(山東28回・旧職員)
3月28日	奥山宏様	(山東4回)	7月24日	齋藤すみ子様	(一高2回)
3月31日	須藤敏彦様	(山東24回)	7月26日	遠藤來二様	(山中54回・元校長)
4月7日	矢作榮一様	(山中61回)	7月29日	清水彬様	(山東10回)
4月7日	小鷹勉様	(山東6回)	8月1日	山本恒雄様	(一高2回)
4月13日	石山敏己様	(山中60回)	8月1日	鈴木孝哉様	(山東7回)
4月17日	鈴木成広様	(山東8回)	8月5日	斎藤保男様	(山東6回)
4月17日	赤間謙一様	(山東14回)	8月6日	高橋邦夫様	(山東10回)
4月21日	佐藤博嗣様	(山東8回)	8月11日	矢野満様	(山東6回)
4月22日	小松重徳様	(山東19回)	8月18日	森谷文一様	(山東23回)
4月30日	五十嵐敏夫様	(山東1回)	8月21日	鈴木一平様	(山東17回)
4月30日	石垣孝次様	(山東7回)	8月26日	藤澤孚様	(山東1回)
5月3日	志藤義明様	(山東9回)	8月29日	阿部廣介様	(山中57回)
5月6日	志田吉雄様	(山東1回)	8月29日	石川浩通様	(一高2回)
5月6日	石川晋様	(山東16回)	9月5日	高嶋哲夫様	(山東4回)
5月11日	阿部隆様	(山東10回)	9月11日	丸谷武久様	(山東10回)
5月12日	齊藤宏様	(山東5回)	9月22日	高原幹明様	(山東8回)
			9月25日	加藤實様	(山東4回)
			9月28日	鴨田一紀様	(山東63回)
			9月29日	庄司清裕様	(山中60回)
			9月29日	細梅久明様	(山東11回)

令和3年度 決算(案)

(令和3.4.1～4.3.31)

収入総額 10,359,744円
 支出総額 9,388,637円
 差引残額 971,107円 (次年度へ繰越)

収入の部

(単位：円)

科 目	予 算 額 (A)			決算額(B)	差額(B-A)	摘 要
	当 初	補 正	計			
維持会費	6,800,000	592,000	7,392,000	7,394,000	2,000	ゆうちょ銀行1,203件(含持込)、コンビニ1,172件
入会金	1,215,000	0	1,215,000	1,215,000	0	5,000円×243人
積立金より	0	0	0	0	0	
繰越金	1,750,674	0	1,750,674	1,750,674	0	
雑収入	400	△ 330	70	70	0	利子、ゆうちょ返金
合 計	9,766,074	591,670	10,357,744	10,359,744	2,000	

支出の部

(単位：円)

科 目	予 算 額 (A)			決算額(B)	差額(A-B)	摘 要
	当 初	補 正	計			
総会費	690,000	△ 150,802	539,198	539,198	0	会場費、資料印刷、送付費等
会議費	500,000	△ 274,665	225,335	225,335	0	評議員会
表彰費	800,000	△ 229,630	570,370	570,370	0	表彰状、喜寿記念品5,000円×40人等
会報発行費	3,100,000	△ 5,105	3,094,895	3,094,895	0	16,800部 会報印刷、送付費
通信費	140,000	30,000	170,000	170,000	0	NTT、切手、葉書、電話工事費
慶弔費	140,000	△ 20,000	120,000	115,913	4,087	慶弔電報、香典、餞別
諸手当	30,000	0	30,000	30,000	0	事務補助費
生徒活動支援費	300,000	△ 225,000	75,000	75,000	0	全国大会出場お祝
奨励費	30,000	△ 6,020	23,980	23,980	0	同窓会賞副賞、賞状筆耕
活動推進費	650,000	△ 517,714	132,286	132,286	0	若手学年支援
資料整備費	240,000	76,450	316,450	316,450	0	展示環境整備、記念写真額装代
事務費	1,490,000	170,000	1,660,000	1,673,816	△ 13,816	事務局運営費、一般事務費、ホームページ再構築費
寄付金	1,100,000	0	1,100,000	1,100,000	0	山東教育後援会へ
積立金	0	900,000	900,000	900,000	0	同窓会基金、校史資料整備費へ
振込料金	430,000	△ 5,000	425,000	421,394	3,606	ゆうちょ銀行、コンビニ、振替通知書
予備費	126,074	849,156	975,230	0	975,230	
合 計	9,766,074	591,670	10,357,744	9,388,637	969,107	

◎繰越金はゆうちょ銀行総合口座通帳に保管

同窓会維持会費実収入の推移

(単位：円)

* 納入額 - 振込料金 = 実収入

	平成3年度	3,836,280	
☆	平成4年度	3,860,140	名簿発行
	平成5年度	6,815,130	110周年事業募金1年目 <u>同窓会報を住所確定会員全てに送付開始</u>
	平成6年度	7,086,650	〃 2年目
	平成7年度	7,557,770	
	平成8年度	8,281,880	
☆	平成9年度	7,836,470	事務局独立 消費税5%に 名簿発行
	平成10年度	8,360,450	長野オリンピック
	平成11年度	8,923,010	
	平成12年度	8,786,560	
	平成13年度	8,474,490	
☆	平成14年度	8,167,048	120周年事業募金1年目 名簿発行
	平成15年度	7,957,770	〃 2年目
	平成16年度	7,910,700	〃 3年目
	平成17年度	7,614,069	
	平成18年度	7,702,870	
☆	平成19年度	7,271,980	コンビニ振込導入 名簿発行
	平成20年度	8,296,210	リーマンショック 世界的不況
	平成21年度	7,648,507	
	平成22年度	7,739,440	E U危機、円高
	平成23年度	7,501,965	東日本大震災
☆	平成24年度	6,930,045	130周年事業募金1年目 公務員給与削減 名簿発行
	平成25年度	6,580,930	〃 2年目 公務員給与削減 年金減額 円安
	平成26年度	6,520,404	〃 3年目 消費税8%に 年金減額
	平成27年度	6,597,936	日銀 マイナス金利導入
	平成28年度	6,632,792	英国E U離脱 米国T P P離脱
☆	平成29年度	6,202,027	名簿発行
	平成30年度	6,233,877	
	令和元年度	6,397,236	消費税10% 新型コロナウイルスパンデミック 世界的不況
	令和2年度	6,720,090	緊急事態宣言 東京五輪延期 経済不況
	令和3年度	6,972,606	東京五輪 ウクライナ侵攻 コロナ新変異種拡大 経済不況

令和3年度維持会費納入状況（年代毎）

(単位：千円) * 納入額

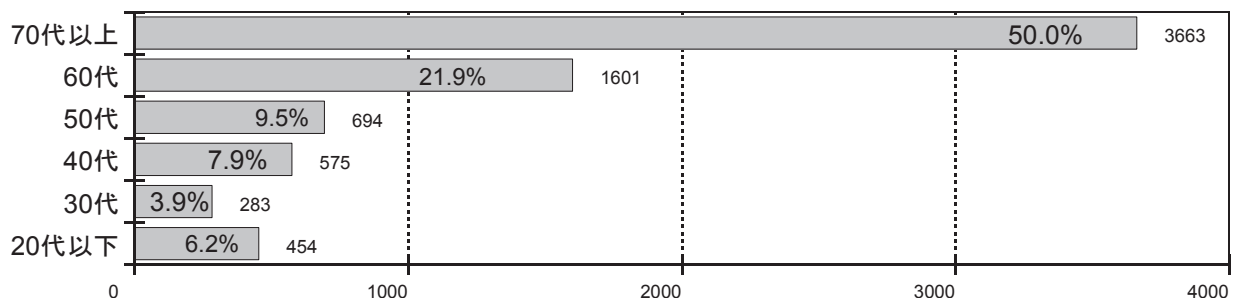

山形東高同窓会積立金

(令和4年3月31日現在)

(単位：円)

科 目	金 額	摘 要
I. 同 窓 会 基 金	10,818,252	銀行定期、普通預金
II. 校史資料整備費	480,002	
合 計	11,298,254	

I. 同窓会基金内訳

(単位：円)

預 金 通 帳	年月日	項 目	金 額	積立金額
1. 山形銀行定期預金	03. 4. 9	積 立 金 額		① 3,000,000
2. きらやか銀行定期預金	03. 4. 10	積 立 金 額		② 2,000,000
3. 山形銀行普通預金	03. 4. 1	積 立 金 額		2,978,407
	03. 4. 9	定 期 利 息	255	2,978,662
	03. 8. 16	利 息	12	2,978,674
	04. 2. 10	一 般 会 計 より	700,000	3,678,674
	04. 2. 21	利 息	13	③ 3,678,687
4. きらやか銀行普通預金	03. 4. 1	積 立 金 額		2,139,377
	03. 4. 10	定 期 利 息	170	2,139,547
	03. 8. 14	利 息	9	2,139,556
	04. 2. 12	利 息	9	④ 2,139,565
合 計		①+②+③+④		10,818,252

II. 校史資料整備費内訳

(単位：円)

預 金 通 帳	年月日	項 目	金 額	積立金額
5. 山形銀行普通預金	03. 4. 1	積 立 金 額	250,000	250,000
	03. 8. 1	利 息	1	250,001
	03. 12. 1	一 行 会 より 寄 付	30,000	280,001
	04. 2. 1	一 般 会 計 より	200,000	480,001
	04. 2. 21	利 息	1	480,002

令和3年度一般会計及び積立金会計について、監査の結果、適正と認める。

令和4年4月22日

監 事 伊 勢 和 正



監 事 吉 田 昌 平



令和4年度事業計画(案)

コロナ感染状況により適宜見直す

母校入学式		4/8 (金)	(山東講堂)
1. 会報第74号発行		4/20 (水)	
2. 第1回役員会・140周年記念事業準備委員会		5/9 (月)	(山東会議室)
議題	役員会 令和3年度事業報告及び決算、監査報告について 令和4年度事業計画及び予算について 準備委員会 140周年記念事業計画について		
3. 臨時評議員会・140周年記念事業実行委員会設立総会		6/10 (金)	(ホテルメトロポリタン山形)
議題	140周年記念事業実行委員会設立・事業計画について		
4. 第2回役員会		8/24 (水)	(山東会議室)
議題	令和4年度同窓会総会・表彰式・まつりについて		
5. ホームカミングデー 六黎会		8/27 (土)	(山東会館)
6. 第1回評議員会		9/2 (金)	(ホテルメトロポリタン山形)
議題	第1回・第2回役員会に同じ		
7. 同窓会総会・表彰式・まつり		10/15 (土)	(ホテルメトロポリタン山形)
母校創立138周年記念式典		10/29 (土)	(山東講堂)
8. 第3回役員会	5年	2/3 (金)	(山東会議室)
議題	令和4年度補正予算について 令和5年度事業計画及び予算について 140周年記念事業の経過報告について		
9. 第2回評議員会・第1回140周年記念事業常任委員会	5年	2/9 (木)	(ホテルキャッスル)
議題	第3回役員会に同じ		
10. 同窓会入会式	5年	3/2 (木)	(山東講堂)
母校卒業式		5年 3/3 (金)	(山東講堂)

協議(4)

令和4年度 予算(案)

(令和3.4.1～4.3.31)

収入の部

(単位：円)

科目	本年度予算額 (A)	前年度予算額 (B)	差額 (A - B)	摘要
維持会費	6,900,000	6,800,000	100,000	
入会金	1,180,000	1,215,000	△ 35,000	5,000円×236人
積立金より	0	0	0	
繰越金	971,107	1,750,674	△ 779,567	
雑収入	100	400	△ 300	利子
合計	9,051,207	9,766,074	△ 714,867	

支出の部

(単位：円)

科目	本年度予算額 (A)	前年度予算額 (B)	差額 (A - B)	摘要
総会費	390,000	690,000	△ 300,000	資料印刷、案内送付費、 まつり補填費等
会議費	1,000,000	500,000	500,000	役員会、評議員会、 140周年事業会議
表彰費	470,000	800,000	△ 330,000	表彰状、記念品
会報発行費	3,100,000	3,100,000	0	16,800部 会報印刷、送付費
通信費	140,000	140,000	0	NTT、切手、葉書
慶弔費	140,000	140,000	0	慶弔電報、香典、餞別
諸手当	30,000	30,000	0	事務補助費
生徒活動支援費	300,000	300,000	0	全国大会出場激励お祝
奨励費	30,000	30,000	0	同窓会賞副賞、賞状筆耕等
活動推進費	350,000	650,000	△ 300,000	支部総会お祝、若手学年支援、 旅費
資料整備費	30,000	240,000	△ 210,000	資料保存費等
事務費	1,400,000	1,490,000	△ 90,000	事務局運営費、一般事務費
寄付金	1,100,000	1,100,000	0	山東高教育後援会へ
積立金	0	0	0	
振込料金	430,000	430,000	0	ゆうちょ銀行、コンビニ、 振替通知書
予備費	141,207	126,074	15,133	
合計	9,051,207	9,766,074	△ 714,867	

※収入の維持会費は振込料金を含めた金額である

山形県立山形東高等学校創立140周年記念事業実行委員会規約

(名称)

第1条 本会は、山形県立山形東高等学校創立140周年記念事業実行委員会と称し、事務所を山形県立山形東高等学校同窓会に置く。

(目的)

第2条 本会は、山形県立山形東高等学校の創立140周年を記念し、その記念事業を計画、実行することを目的とする。

(組織)

第3条 本会は、同窓会の会員並びに本会の趣旨に賛同する者をもって組織する。

(役員)

第4条 本会に、次の役員を置く。

- | | | |
|----------|------------|-------------|
| 1. 会長 1名 | 2. 副会長 若干名 | 3. 常任委員 若干名 |
| 4. 実行委員 | 5. 監事 若干名 | 6. 事務局長 1名 |

(役員を選出)

第5条 本会の役員を選出は、次の通りとする。

1. 会長は同窓会長を充て、副会長は同窓会副会長をもって充てる。
2. 常任委員は、同窓会、体育部OB会、文化部OB会、PTA関係同窓生の中から会長が委嘱する。
3. 実行委員は、同窓会の各卒業期の推薦に基づき、会長が委嘱する。各卒業期実行委員の代表は、同窓会評議員が兼ねる。
4. 監事は、同窓会員の中から常任委員会において選出する。
5. 事務局長は、同窓会事務局長をもって充てる。
6. 役員任期は、本会の目的達成までとする。

(顧問)

第6条 本会に、会長の諮問に応ずることを目的として顧問を置くことができる。顧問は、会長が委嘱する。

(役員の仕事)

第7条 本会の役員の仕事は、次の通りとする。

1. 会長は、本会を代表し、会務を統轄する。
2. 副会長は、会長を補佐し、会長事故あるときは会長の職務を代行する。
3. 常任委員は、常任委員会を構成し、記念事業の推進に当たる。
4. 実行委員は、それぞれの所属団体と緊密な連携をもって事業の達成に当たる。
5. 監事は、会計を監査する。
6. 事務局長は、本会の事務を掌る。

(常任委員会)

第8条 本会に常任委員会を設け、必要に応じて会長が招集し、次の事項を審議する。

- | | |
|------------|-------------|
| 1. 事業計画の推進 | 2. 予算、決算の承認 |
| 3. 監事の選任 | 4. その他重要事項 |

(事務局)

第9条 本会の事務を処理するため事務局を置き、同窓会事務局がこれに当たる。

(経費)

第10条 1. 本会の経費は、協賛金、寄付金及びその他の収入をもって充てる。
2. 会計年度は、毎年4月1日から3月31日までとする。

(簿冊)

第11条 本会に、次の簿冊を備える。

- | | |
|---------|--------|
| 1. 役員名簿 | 2. 会計簿 |
|---------|--------|

付則 本規約は、令和4年6月10日より施行する。

記念事業実行委員会役員（令和4年度）

（敬称略）

1. 会 長	同窓会長	高橋 一夫					
2. 副 会 長	〃 副会長	矢野 秀弥	高橋 修	桂木 宣均			
3. 常任委員	〃 幹事長	高橋 勝幸					
	〃 副幹事長	永井 毅	井上 聡子				
	〃 幹事	清野 寿啓	長谷川浩一郎	山澤 廣	中村 祥之		
		佐藤 美佳	伊藤 陽介	坂部 経洋	丹野 茉依		
		齐藤 亘					
	〃 監事	伊勢 和正	吉田 昌平				
	〃 評議員	設楽 隆	西村 久男	佐藤 良助	今野 成行		
		登坂 光雄	阿部 諒悦	山口 隆司	小松 公博		
		真田 宗厚	深瀬 智	伊藤光一郎	逸見 誠司		
		斎藤 啓	井上 伸一	秋葉 正彦	大場 敏男		
		宇治川幸雄	蜂屋 恵弘	川越 進	伊藤 俊夫		
		滝口 義則	千歳 毅	後藤 誠一	大築 裕信		
		佐藤 幸蔵	高橋 穰	斎藤 篤	野口祐三郎		
		小関 一哉	伊藤 三之	江袋 一宏	浅黄 敬之		
		児玉 克也	鏈水 功泰	佐藤 英司	小林 直樹		
		荒木 秀一	赤井芳賀寿	青木 秀之	小嶋 寛之		
		鈴木 清晃	高橋 祐史	吉村 和武	原田 和広		
		今野 誉康	進藤 義悦	黒沼 覚	高梨 芳樹		
		阿部 洋平	峯田 和宜	丹野 一史	佐竹めぐみ		
		佐竹 秀文	武田 信	鈴木 貴博	佐々木健晴		
		山川 晃広	武田 弘幸	小林 広軌	伊藤 大地		
		武田 大伸	阿部 龍海	高橋 裕也	伊藤佑一郎		
		松永 和寛	桂木 悠希	舟越 壮平	大沼 類		
	体育部OB会長	森谷 寛					
	〃 副会長	今田 修一	高橋 邦芳				
	〃 理事長	滝口 義則					
	文化部OB会長	吉田真一郎					
	〃 副会長	坂部 忠彦	伊藤 吉明	黒木 誠司			
	〃 幹事長	武田 信博					
	P T A 会長	田中 大					
	副会長	渋江 朋博	古沢 和明				
4. 実行委員		各期卒業生代表					
5. 監 事	同窓会 監事	吉田 昌平					
	P T A 監査	會田 一洋					
6. 顧 問	同窓会 顧問	浜田 敏	日野 顕正	山川 博史	佐藤 敏彦		
		伊藤 和夫	勝見英一郎	相馬周一郎	渡部 泰山		
		柳谷 豊彦	菅間 裕晃	佐藤 俊一			
	歴代P T A会長	柿崎喜世樹	山内 任宏	柴田 健一	細谷 伸夫		
		平吹 和典	中村喜兵衛	町田 誠二	畑 栄明		
		田中 孝真	里見 優	半田 稔	丹野 善将		
		内藤いづみ	青木 敏	五十嵐 寛	三浦 祥子		
		佐藤 浩章					
7. 事務局長 事務局員	同窓会 事務局長	寺崎 昌尚					
	学校職員事務部長	伊藤 正弘					
	〃 同窓会係	工藤 淳	寺澤 裕子	大江 悌	半澤 弘光		
		庄司 隆志					

創立140周年記念事業の概要

1. 趣 旨

同窓会は昭和13（1938）年の設立以来、「母校の隆盛を念として会員の親睦を図る」ことを目的とし、その遂行に向けて継続的な「母校支援」と、10年毎の創立周年記念事業を推進してきた。母校は平成30年度より探究科を新設しグローバル社会を見据えた深い学びを推進しており、令和6年に創立140周年を迎えるにあたり、さらなる飛躍を期して記念事業を実施したい。

記念事業の選定にあたり、母校からは正門と周辺環境整備の要望が出された。正門は、明治26年（1893）に現在地に校舎が新築された時に建設され、2度の大火にも耐えた、山形中学草創期をしのぶ唯一の遺構であり、母校のシンボリック存在として愛されてきた。しかし、建設から約130年が経過し、欠損など劣化が目立ち、専門家による調査でも保全の必要性が指摘された。

正門の補修か復元建設か、2つの工法について安全性、対費用効果などを総合的に検討した結果、明治26年建設当時のままに正門を復元建設し、現在の正門は歴史的価値を伝えるモニュメントとして活用・移設することが望ましいと判断した。合わせて、周辺の柵・街灯の新調、全面舗装など環境の改善を図る。

2. 記念事業 正門の復元建設及び周辺環境整備

- ① 正門建設工事
- ② 周辺整備工事
- ③ 植栽整備・モニュメント工事

3. 予算額 3,500万円

【内訳】	正門・周辺整備費	3,000万円
	測量・設計費	58万円
	正門建設工事費	1,184万円
	舗装・植栽柵設置工事費等	1,685万円
	モニュメント設置工事費	73万円
	募集経費	500万円

4. 募金計画 目標額 3,500万円

1口5,000円 2口以上

【内訳】	同窓生寄付金	3,000万円
	篤志寄付金	500万円

募集期間 令和4年10月1日～令和5年9月30日

税法上の取り扱い 寄付金控除の対象

5. 推進日程

令和4年度	5月9日	記念事業準備委員会・第1回役員会
	6月10日	記念事業実行委員会設立総会・臨時評議員会
	9月8日	正門用石材見学会
	10月1日	募金活動開始・「趣意書」等 発送
令和5年度	9月	第1期工事業者選定・契約・発注
	9月30日	募金活動終了予定（目標額に達さない場合、延長申請）
	10月	第1期工事（正門建設・モニュメント設置）開始
令和6年度	4月	第2期工事業者選定・契約・発注
	5月	第2期工事（周辺の整備）開始
	9月	除幕式
	10月29日	創立140周年記念式典（学校主催）
	12月	記念事業実行委員会解散総会

創立140周年記念事業【正門復元建設及び周辺環境整備】

現況写真



門柱正面姿



劣化・破損が進むアスファルト舗装



劣化が進んだ障笠
(芯ズレも発生している)



劣化が進んだ柱脚



樹勢により倒壊の恐れのあるコンクリート製の列柵

創立140周年記念事業【正門復元建設及び周辺環境整備】

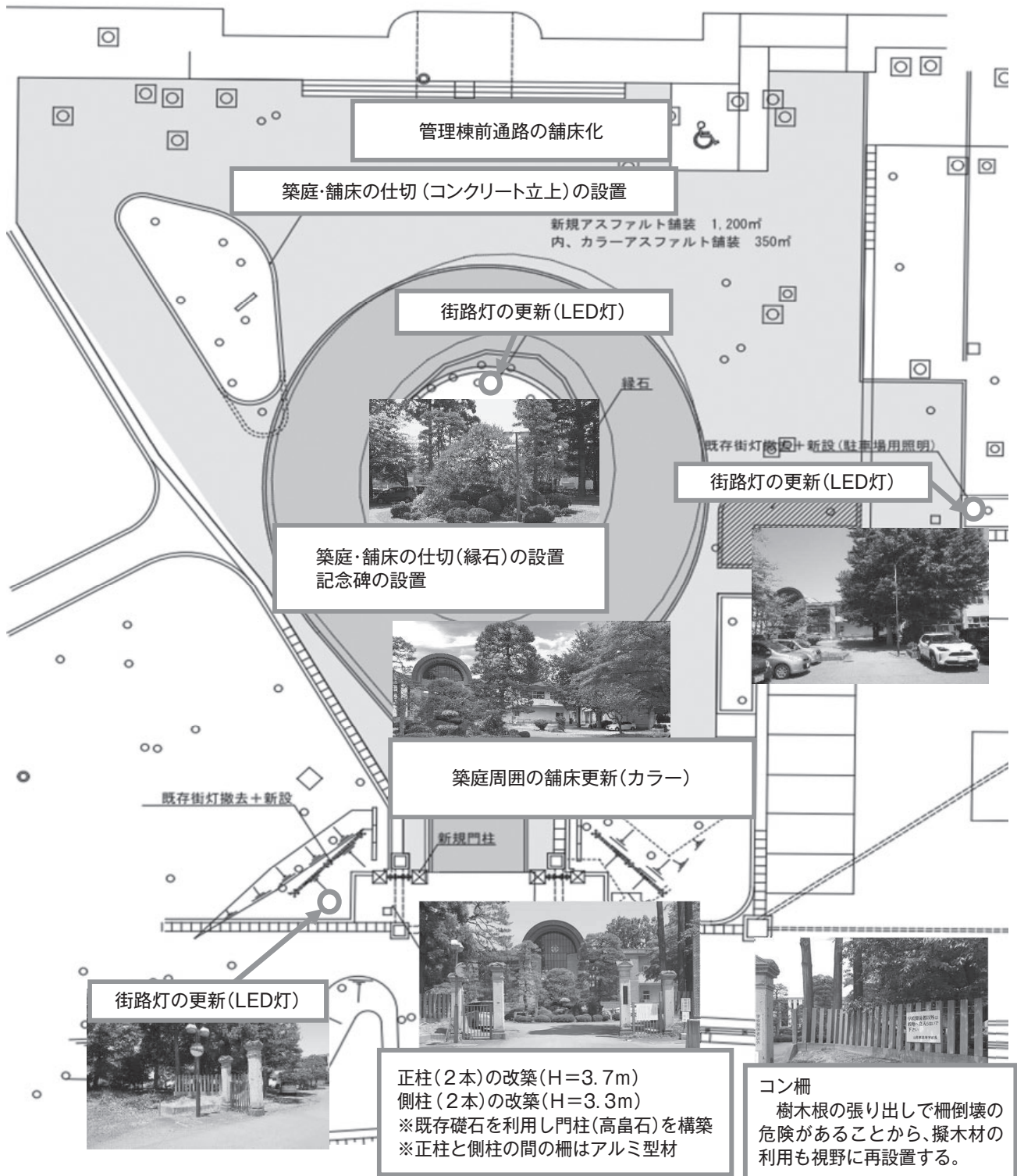

創立140周年記念事業【正門復元建設及び周辺環境整備】

正門復元図

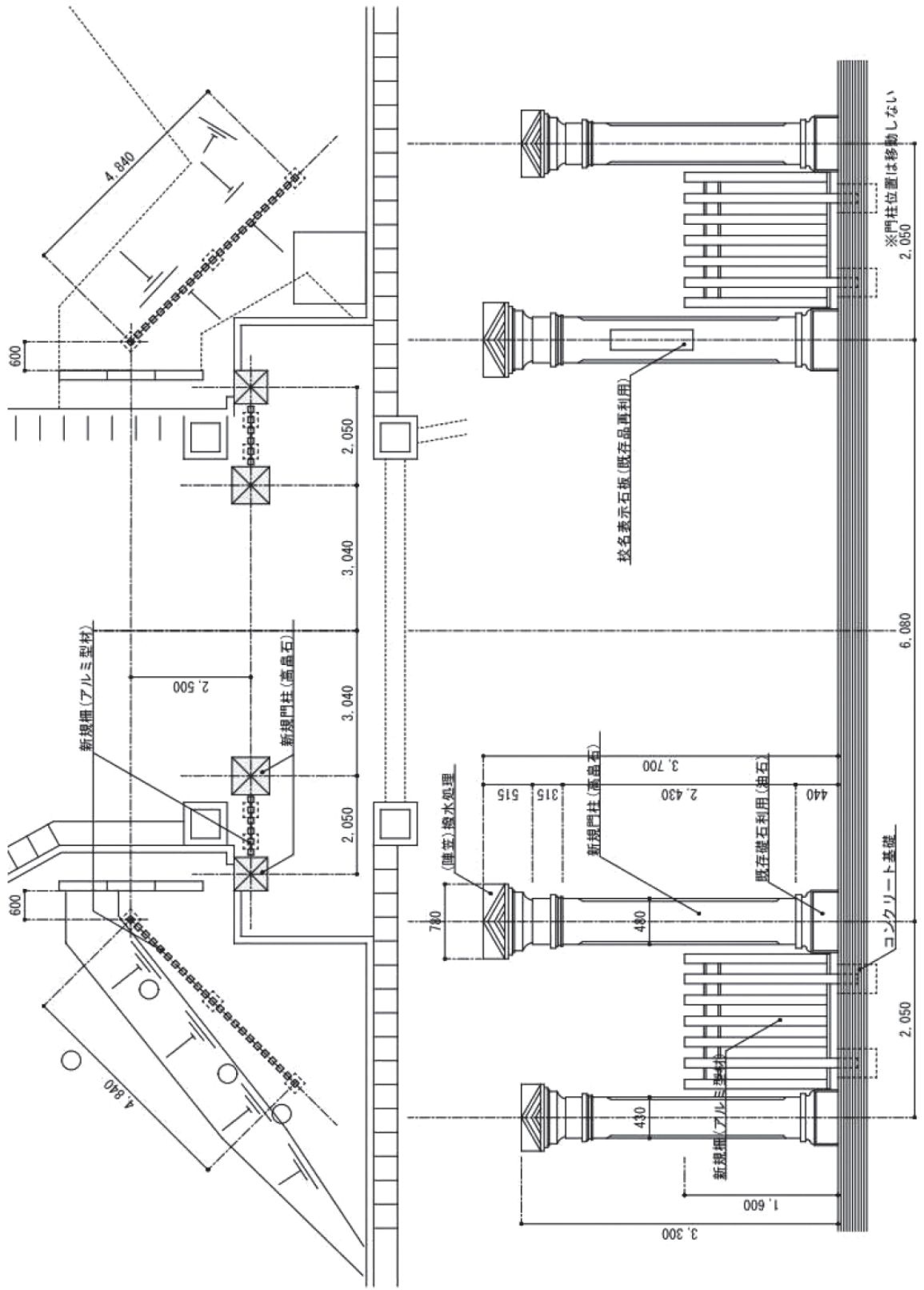

創立140周年記念事業予算書

収入の部

(単位：千円)

科 目	予算額	摘 要
1 寄附金	35,000	
同窓会寄附金	30,000	
その他寄付金	5,000	
2 雑収入	0	
合 計	35,000	

支出の部

(単位：千円)

科 目	予算額	摘 要
1 正門・周辺整備費	30,000	
測量・設計費	580	
正門建設工事費	11,840	新規門柱製作、既存門柱撤去、新規門柱設置、アルミフェンス設置等
舗装、植栽柵設置工事等	16,850	舗装工事、排水工事、照明設備設置等
モニュメント設置工事費	730	植栽帯擁壁工事、モニュメント設置
2 募集経費	5,000	
印刷・送付費	2,150	印刷費（需用費） 721,000円 趣意書【会員数】 @12.0円×17,000部=204,000円 報告書【寄付者数】 @43.0円×3,000部=129,000円 寄付名簿【寄付者数】 @25.0円×3,000部=75,000円 領収書【寄付者数】 @5.0円×3,000部=15,000円 宛名ラベル【会員数】 @8.0円×17,000部=136,000円 封筒【個別募集用封筒】 @11.0円×7,000部=77,000円 振込用紙【会員数】 @5.0円×17,000部=85,000円 個別募集に係る文書発送業務委託（委託料） 784,000円 書類封入作業 @50,000円×2社=100,000円 郵送料 @120円×5,700件=684,000円 郵送料（役務費） 645,600円 領収書送付 @84円×3,000部=252,000円 礼状・名簿・報告書送付 @94円×3,000部=282,000円 会議案内ハガキ @63円×1,100部=69,300円 会議資料郵送 @94円×450部=42,300円
学年募集活動費	1,680	学年募集経費（中堅学年） 単価内訳は以下のとおり。 @35,000円×48学年=1,680,000円 学年趣意書印刷（需用費） @13.5円×240人=3,240円 学年封書印刷（需用費） @11円×240人=2,640円 趣意書郵送（役務費） @94円×240人=22,560円 事務品（ファイル等/需用費） 6,560円
事務費	890	振込手数料（役務費） 662,500円 ゆうちょ銀行（5万未満） @203円×2,750件=558,250円 ゆうちょ銀行（5万以上） @417円×250件=104,250円 新聞広告料（役務費） 200,000円 カラー・2頁広告 @200,000円×1回=200,000円 事務用品（需用費） 28,000円 実行委員会角印 @4,000円×1件=4,000円 用紙、文具代 @2,000円/月×12月=24,000円
予備費	280	募金状況を確認しつつ、募金広告等に充当の予定
合 計	35,000	

※当座の運用資金として同窓会特別会計から100万円を繰り入れ、本年度内に同窓会特別会計に同額を戻し入れる。

創立140周年記念事業募金 学年目標額

卒業年	卒業回	会名	評議員	目標額
明19~昭16	山中1~54			↑
昭和17	〃 55	昭南会	設楽 隆	↑
〃 18	〃 56	青雲会		↑
〃 19	〃 57	御楯会		↑
〃 20	〃 58	万葉会		↑
〃 20	〃 58(4)	銀河会	西村 久男	↑
〃 21	〃 59	太平会	佐藤 良助	↑
〃 22	〃 60	〃	〃	↑
〃 23	〃 61	六一会		↑
〃 24	一高1	〃		↑
〃 24	山中62	ふたば会	今野 成行	↑
〃 25	一高2	〃	〃	↑
〃 23	一高併中1	東一会	木村 雅一	
〃 26	山東1	〃	〃	任意として
〃 24	一高併中2	東友会	登坂 光雄	(150万円)
〃 27	山東2	〃	〃	
〃 28	〃 3	東三会		↓
〃 29	〃 4	東四会	阿部 諒悦	↓
〃 30	〃 5	古稀会	山口 隆司	↓
〃 31	〃 6	六翠会	小松 公博	↓
〃 32	〃 7	一行会	真田 宗厚	↓
〃 33	〃 8	東八会	深瀬 智	↓
〃 34	〃 9	東鳩会	伊藤光一郎	↓
〃 35	〃 10	東濤会	逸見 誠司	↓
〃 36	〃 11	東士会	斎藤 啓	↓
〃 37	〃 12	東睦会	井上 伸一	↓
〃 38	〃 13	三山会	秋葉 正彦	↓
〃 39	〃 14	龍雲会	大場 敏男	↓
〃 40	〃 15	笑龍会	宇治川幸雄	40万円
〃 41	〃 16	竹馬会	蜂屋 恵弘	40万円
〃 42	〃 17	六七会	川越 進	40万円
〃 43	〃 18	東哉会	伊藤 俊夫	50万円
〃 44	〃 19	鵬雲会	滝口 義則	50万円
〃 45	〃 20	翠巒会	千歳 毅	50万円
〃 46	〃 21	四六会	後藤 誠一	50万円
〃 47	〃 22	主一会	大築 裕信	50万円
〃 48	〃 23	志也会	佐藤 幸蔵	50万円
〃 49	〃 24	東翼会	高橋 穰	50万円
〃 50	〃 25	九重会	斎藤 篤	50万円
〃 51	〃 26	互一会	野口祐三郎	70万円
〃 52	〃 27	東紋会	小関 一哉	70万円
〃 53	〃 28	天馬会	伊藤 三之	70万円
〃 54	〃 29	共一会	江袋 一宏	70万円
〃 55	〃 30	東翔会	浅黄 敬之	70万円

卒業年	卒業回	会名	評議員	目標額
昭和56	山東31	五六会	児玉 克也	70万円
〃 57	〃 32	槌音会	鎗水 功泰	70万円
〃 58	〃 33	継世会	佐藤 英司	70万円
〃 59	〃 34	双鸞会	小林 直樹	70万円
〃 60	〃 35	百東会	荒木 秀一	70万円
〃 61	〃 36	慧琥会	赤井芳賀寿	70万円
〃 62	〃 37	鴻紀会	青木 秀之	70万円
〃 63	〃 38	東龍会	小嶋 寛之	70万円
平成元	〃 39	魁成会	鈴木 清晃	70万円
〃 2	〃 40	東駿会	高橋 祐史	70万円
〃 3	〃 41	翔洋会	吉村 和武	70万円
〃 4	〃 42	志成会	原田 和広	70万円
〃 5	〃 43	東鵬会	今野 誉康	70万円
〃 6	〃 44	東阜会	進藤 義悦	70万円
〃 7	〃 45	百珠会	黒沼 覚	70万円
〃 8	〃 46	東玲会	高梨 芳樹	70万円
〃 9	〃 47	東凌会	阿部 洋平	60万円
〃 10	〃 48	天成会	峯田 和宜	60万円
〃 11	〃 49	東珀会	丹野 一史	60万円
〃 12	〃 50	雙紀会	佐竹めぐみ	60万円
〃 13	〃 51	東暁会	佐竹 秀文	60万円
〃 14	〃 52	東愛会	武田 信	50万円
〃 15	〃 53	東魂会	鈴木 貴博	50万円
〃 16	〃 54	東粹会	佐々木健晴	50万円
〃 17	〃 55	東節会	山川 晃広	50万円
〃 18	〃 56	瑞雪会	武田 弘幸	50万円
〃 19	〃 57	和成会	小林 広軌	50万円
〃 20	〃 58	重友会	伊藤 大地	40万円
〃 21	〃 59	結昇会	武田 大伸	40万円
〃 22	〃 60	六黎会	阿部 龍海	40万円
〃 23	〃 61	勢翔会	高橋 裕也	40万円
〃 24	〃 62	榮継会	伊藤佑一郎	40万円
〃 25	〃 63	六三志会	松永 和	↑
〃 26	〃 64	天晶会	桂木 悠希	↑
〃 27	〃 65	勲東会	舟越 壮平	↑
〃 28	〃 66	東禄会	大沼 類	
〃 29	〃 67	東標会	菊池 柊斗	任意として
〃 30	〃 68	讚燦会	池上 航大	(60万円)
〃 31	〃 69	成節会	安達 良光	
令和2	〃 70	令明会	金山 由征	↓
〃 3	〃 71	健穩会	國井信之介	↓
〃 4	〃 72	伍凜会	山田 純平	↓
合計				3000万円

(1) 令和4年版会員名簿発行

令和4年7月15日 令和4年版会員名簿発行

会員のみなさまより、名簿の購入、賛助協賛金・広告掲載などご協力をたまわり感謝。
還元金（7月現在）は下記の通り、同窓会活動の活性化に有効に活用したい。

	令和4年版	
名簿販売	1,278冊×200円	= 255,600円
賛助協賛金	467口×3,000円	= 1,401,000円
広告還元	300万円超過分×60% ※広告料3,889,000円	= 533,400円
合計		2,190,000円

(2) 維持会費のスマホ決済の導入

○スマホ決済手順



○導入開始…令和5年4月より

振込用紙は2パターン「郵便局」用「コンビニ・スマートフォンアプリ」用

○メリット…納入のために郵便局やコンビニに行く必要がなく、スマホで便利に納入可能
若手会員の協力が期待できる

○手数料…1件あたり 郵便局・窓口(203円) ATM(152円) コンビニ・スマホ(165円)
※他にも郵便局は振替通知書代、コンビニ・スマホは入金報告と振替の手数料が必要

令和4年度

◎ 同窓会功労者表彰 受賞者

菱川道生様

◎ 永年勤続職員感謝状 受賞者

齋野正能様

棚村好彦様

◎ 喜寿 祝賀者 (出席者)

昭和40年卒業

山東15回 笑龍会 (えみたつかい)

安達忠陽様
酒井(伊東)康夫様
伊藤修二様
今井眞哉様
宇治川幸雄様
大山重雄様
加藤光哉様
高橋(川合)ひろみ様
楠俊雄様
児玉憲司様
後藤孝雄様

小林徳康様
斎藤一郎様
佐島清人様
佐藤和美様
佐藤亮照様
佐山恒夫様
澤十三夫様
志藤安紀良様
清水欽也様
庄司喜與太様
池田(鈴木)啓子様

鈴木恒雄様
鈴木漠様
鈴木宏始様
高内邦彦様
武田昌孝様
丹野英也様
丸山陽彦様
秋葉(村山)良子様
山川晃市様
渡辺和靖様

32名

(名簿順)

同窓会功労者表彰推薦書

推薦者 関西山中・山東同窓会
会長 杉沼 寛善

連絡責任者 同上
電話 080-1514-2083

氏名	菱川 道生 (ひしかわ みちお) 殿
卒業等	昭和41年3月 山東16回(竹馬会)
推薦理由 (実績等)	<ol style="list-style-type: none">1. 山形東高等学校同窓会関西支部である、関西山中・山東同窓会の長として、平成22年から令和2年まで、10年間の長きにわたりご尽力なさいました。2. この10年間に関西在住卒業生の新規勧誘を積極的に実施され約160名の会員数を維持するとともに、役員体制の若返りもはかりました。3. 会長退任後は顧問として役員に残っていただき、大所高所からご指導をいただいております。

表彰状

菱川 道生 殿

あなたは平成九年の関西山中・山東同窓会の再結成時より山形から最も遠い地にある同窓会の灯を守らんとの矜持を胸にご尽力されてきました平成二十二年からは十年間の長きに亘り会長を務められ新規会員の勧誘と役員刷新を図るなど次代を見据えた活動を推進されました
関西山中・山東同窓会の発展と活性化に寄与されたご功績は誠に顕著でありここに深甚なる敬意を込めて表彰いたします

令和四年十月十五日

山形県立山形東高等学校同窓会

会長 高橋 一夫

同窓会表彰規程

- 第1条 本会の目的遂行に著しく貢献した者を表彰することにより、同窓会として感謝の意を表わすとともに、活動の一層の発展を期す。
- 第2条 次の者を表彰の対象とする。
 1. 同窓会活動に著しく貢献した者。 2. 母校の教育活動に著しく貢献した者。
- 第3条 会長は、次の手続きにより表彰者を決定する。
 1. 本部または支部の推薦による。 2. 評議員会で審議する。
- 第4条 表彰は、次によって行なう。
 1. 同窓会まつりで表彰する。 2. 同一人の再度の表彰は行なわない。
- 第5条 この規程は、平成8年4月1日より施行する。

歴代受賞者

(平成8年 制定)

和暦	受賞者	卒業年	卒業回	卒業会名	業績
平8	中川 富彦	昭8	山中46	八昭会	元仙台同窓会長
	豊嶋二二夫	昭10	山中48	十友会	東京同窓会顧問
	伊東 中	昭11	山中49	昭士会	元山辺支部長
9	阿部 恒夫	昭14	山中52	鴻志会	元村山支部会長
10	佐藤 友光	昭16	山中54	瑞穂会	元東京同窓会長
11	会田 正	昭20④	山中58	銀河会	東京同窓会顧問
12	佐藤 勤	昭18	山中56	青雲会	酒田山東会顧問
13	結城 元行	昭19	山中57	御楯会	元仙台同窓会長
14	河田 利夫	昭18	山中56	青雲会	第6代同窓会長
	五十嵐光男	昭11	山中49	昭士会	東京同窓会顧問
15	佐藤 定雄	昭16	山中54	瑞穂会	元同窓会副会長 元体育部OB会長
	工藤菊太郎	昭17	山中55	昭南会	元同窓会幹事長
16	工藤市兵衛	昭11	山中49	昭士会	東海同窓会顧問
17	木村 正	昭15	山中53	金鷄会	元天童支部長
18	橋本 栄一	昭25	一高2	ふたば会	第7代同窓会長
19	村田 泰秀	昭26	山東1	東一会	元関西同窓会長
20	大瀧 泰郎	昭28	山東3	東三会	元東京同窓会長
21	坂田多喜雄	昭28	山東3	東三会	元同窓会幹事長

和暦	受賞者	卒業年	卒業回	卒業会名	業績
22	市村 恕	昭24	一高1	六一会	元大石田支部長
	小和田 正	昭30	山東5	古稀会	元東海同窓会長
23	佐藤利右衛門	昭26	山東1	東一会	元文化部OB会長
	佐藤 孝男	昭25	一高2	ふたば会	元山辺支部長
24	阿部 諒悦	昭29	山東4	東四会	元同窓会事務局長
25	鈴木 寛	昭32	山東7	一行会	第9代同窓会長
	真田 宗厚	昭32	山東7	一行会	永年在任評議員
26	與田 博利				山東奨学会功労者
27	茂木 賢一	昭34	山東9	東鳩会	元体育部OB会長
28	三沢 英一	昭29	山東4	東四会	元酒田山東会長
29	高山 克英	昭36	山東11	東士会	元同窓会副会長
30	青山恵一郎	昭27	山東2	東友会	元体育部OB会長
	野々村政昭	昭36	山東11	東士会	元文化部OB会長
令元	大場 敏男	昭39	山東14	龍雲会	永年在任評議員
2	海野 紘治	昭37	山東12	東睦会	元東海同窓会長
3	武田三十郎	昭35	山東10	東濤会	母校永年勤続職員
	伊藤 修二	昭40	山東15	笑龍会	元副会長

令和3・4年度 山形東高等学校同窓会役員

◎役員

役職	氏名	卒業年	卒業回
会長	高橋 一夫	昭 46	山東21回
副会長	矢野 秀弥	昭 46	山東21回
〃	高橋 修	昭 52	山東27回
〃	桂木 宣均	昭 54	山東29回
幹事長	高橋 勝幸	昭 55	山東30回
副幹事長	永井 毅	昭 60	山東35回
〃	井上 聡子	昭 61	山東36回
幹事	清野 寿啓	昭 63	山東38回
〃	長谷川 浩一郎	平 元	山東39回
〃	山澤 廣	平 元	山東39回
〃	中村 祥之	平 3	山東41回
〃	佐藤 美佳	平 6	山東44回
〃	伊藤 陽介	平 9	山東47回
〃	坂部 経洋	平 13	山東51回
〃	丹野 茉依	平 15	山東53回
〃	斉藤 亘	平 16	山東54回
監事	伊勢 和正	昭 50	山東25回
〃	吉田 昌平	平 14	山東52回
事務局長	寺崎 昌尚	昭 52	山東27回

◎顧問

氏名	備考
浜田 敏	第10代会長
日野 顕正	第33代校長
山川 博史	第35代校長
佐藤 敏彦	第36代校長
伊藤 和夫	第37代校長
勝見 英一朗	第38代校長

氏名	備考
相馬 周一郎	第39代校長
渡部 泰山	第40代校長
柳谷 豊彦	第41代校長
菅間 裕晃	第43代校長
佐藤 俊一	第44代校長

◎相談役

氏名	備考
森谷 寛	体育部OB会会長

氏名	備考
吉田 眞一郎	文化部OB会会長

令和4年度 地域・職域同窓会

番号	同窓会名	会長・支部長	副会長・副支部長	幹事長	事務局長
1	酒田山東会	高橋 秀夫	高瀬 靖	岡田 恒弘	岡田 恒弘
2	田川支部				
3	最上支部	永井 俊一	橋本 広幸	森 康夫	
4	尾花沢支部	鈴木 欣一	高橋 隆 大類 晋	徳宮 龍男	星川 薫
5	大石田支部	庄司喜與太	高桑健太郎 布川 元	大類 康裕	大類 康裕
6	村山支部	服部 智彦			吉田藤兵衛
7	東根支部	武田 信一	矢萩 健蔵 網干 康	浅野日 勇	
8	河北山東会	鈴木 明朗	角川 誠一	鈴木 正法	古澤 広喜
9	寒河江支部	大久保晴二	菊地 正明 小松 栄一		石川 隆
10	天童支部	相澤 一彦	三条 忠夫	藤山 弘	
11	朝日支部		安藤 光永 鈴木 浩幸		阿部 憲明
12	山辺支部	伊東 信	遠藤 直幸	宗田 一彦	宗田 一彦
13	山形県庁東高会	斎藤 直樹		庄司 壮哉 (代表幹事)	秋葉 友輔
14	山形市役所東高会	伊藤 浩之	大城 啓 高橋 正広	荒木 秀一	鈴木 洋祐
15	山形市歯科医師会山東会	西村 修	遠藤 隆一 太田 貴志	佐々木英夫	佐々木英夫
16	上山山形東高同窓会	佐藤 紀嗣	長岡 迪生 木村 勲	吉田 明	吉田 明
17	山形東高同窓会米沢支部	小関 清夫	笹原 裕一	阿部 哲人	峯田 貴
18	山形東高仙台同窓会	菅野 一郎	八木 充幸	田苗 博	山田 利之
19	栃木県支部	塩野 操	矢吹 清人 鏡 勇吉		武田 康夫
20	山形中学山形東高東京同窓会	鈴木 達	滝田 健司	枝松 広朗	
21	山形中学山形東高東海同窓会	酒井 和義	鈴木 義秀	山澤 弘実	佐藤 義晃
22	関西山中山東同窓会	杉沼 寛善		佐藤 吉広	小林 正啓

◎評議員

卒業年	卒業回	会名	評議員
明19～昭16	山中1～54		
昭和17	山中55	昭南会	設楽 隆
〃 18	〃 56	青雲会	
〃 19	〃 57	御楯会	
〃 20	〃 58	万朶会	
〃 20	〃 58(4)	銀河会	西村 久男
〃 21	〃 59	太平会	佐藤 良助
〃 22	〃 60	〃	〃
〃 23	〃 61	六一会	
〃 24	一高1	〃	
〃 24	山中62	ふたば会	今野 成行
〃 25	一高2	〃	〃
〃 23	一高併中1	東一会	木村 雅一
〃 26	山東1	〃	〃
〃 24	一高併中2	東友会	登坂 光雄
〃 27	山東2	〃	〃
〃 28	〃 3	東三会	
〃 29	〃 4	東四会	阿部 諒悦
〃 30	〃 5	古稀会	山口 隆司
〃 31	〃 6	六翠会	小松 公博
〃 32	〃 7	一行会	真田 宗厚
〃 33	〃 8	東八会	深瀬 智
〃 34	〃 9	東鳩会	伊藤光一郎
〃 35	〃 10	東濤会	逸見 誠司
〃 36	〃 11	東士会	斎藤 啓
〃 37	〃 12	東睦会	井上 伸一
〃 38	〃 13	三山会	秋葉 正彦
〃 39	〃 14	龍雲会	大場 敏男
〃 40	〃 15	笑龍会	宇治川幸雄
〃 41	〃 16	竹馬会	蜂谷 恵弘
〃 42	〃 17	六七会	川越 進
〃 43	〃 18	東哉会	伊藤 俊夫
〃 44	〃 19	鵬雲会	滝口 義則
〃 45	〃 20	翠巒会	千歳 毅
〃 46	〃 21	四六会	後藤 誠一
〃 47	〃 22	主一会	大築 裕信
〃 48	〃 23	志也会	佐藤 幸蔵

卒業年	卒業回	会名	評議員
昭和49	山東24	東翼会	高橋 穰
〃 50	〃 25	九重会	斎藤 篤
〃 51	〃 26	互一会	野口祐三郎
〃 52	〃 27	東紋会	小関 一哉
〃 53	〃 28	天馬会	伊藤 三之
〃 54	〃 29	共一会	江袋 一宏
〃 55	〃 30	東翔会	浅黄 敬之
〃 56	〃 31	五六会	児玉 克也
〃 57	〃 32	槌音会	鎌水 功泰
〃 58	〃 33	継世会	佐藤 英司
〃 59	〃 34	双鸞会	小林 直樹
〃 60	〃 35	百東会	荒木 秀一
〃 61	〃 36	彗琥会	赤井芳賀寿
〃 62	〃 37	鴻紀会	青木 秀之
〃 63	〃 38	東龍会	小嶋 寛之
平成元	〃 39	魁成会	鈴木 清晃
〃 2	〃 40	東駿会	高橋 祐史
〃 3	〃 41	翔洋会	吉村 和武
〃 4	〃 42	志成会	原田 和広
〃 5	〃 43	東鵬会	今野 誉康
〃 6	〃 44	東阜会	進藤 義悦
〃 7	〃 45	百珠会	黒沼 覚
〃 8	〃 46	東玲会	高梨 芳樹
〃 9	〃 47	東凌会	阿部 洋平
〃 10	〃 48	天成会	峯田 和宜
〃 11	〃 49	東珀会	丹野 一史
〃 12	〃 50	雙紀会	佐竹めぐみ
〃 13	〃 51	東暁会	佐竹 秀文
〃 14	〃 52	東愛会	武田 信
〃 15	〃 53	東魂会	鈴木 貴博
〃 16	〃 54	東粹会	佐々木健晴
〃 17	〃 55	東節会	山川 晃広
〃 18	〃 56	瑞雪会	武田 弘幸
〃 19	〃 57	和成会	小林 広軌
〃 20	〃 58	重友会	伊藤 大地
〃 21	〃 59	結昇会	武田 大伸
〃 22	〃 60	六黎会	阿部 龍海

◎評議員

卒業年	卒業回	会名	評議員
平成23	山東61	勢翔会	高橋 裕也
〃 24	〃 62	栄継会	伊藤佑一郎
〃 25	〃 63	六三志会	松永 和
〃 26	〃 64	天晶会	桂木 悠希
〃 27	〃 65	勲東会	舟越 壮平
〃 28	〃 66	東禄会	大沼 類

卒業年	卒業回	会名	評議員
平成29	山東67	東標会	菊池 柊斗
〃 30	〃 68	讃燦会	池上 航大
〃 31	〃 69	成節会	安達 良光
令和2	〃 70	令明会	金山 由征
〃 3	〃 71	健穩会	國井信之介
〃 4	〃 72	伍凜会	山田 純平

◎事務局

事務局長	寺崎 昌尚	総括
校内幹事長	工藤 淳	校内総務・連絡・調整
校内幹事	寺澤 裕子	同窓会報編集発行
〃	大江 悌	会合
〃	半澤 弘光	会合
〃	庄司 隆志	同窓会報編集発行

山形東高等学校同窓会

〒990-8525 山形市緑町1-5-87
 山形県立山形東高等学校内
 同窓会（電話・FAX）023-631-7501
 E-mail info@yamatoudousoukai.com
 URL <https://www.yamatoudousoukai.com/>
 学校（電話）023-631-3501

維持会費の納入はお済みでしょうか

維持会費振込用紙をなくされた方 まだ納入されていない方へ

同窓会活動を支える原動力は会員の皆様からの維持会費です
 ご協力をどうぞお願いいたします

**本日 会場入口に「維持会費納入受付」を設けて
 現金での納入を受付けております**

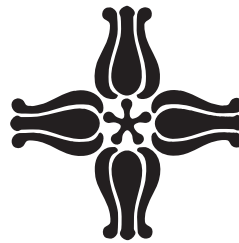

山形東高等学校同窓会

〒990-8525 山形市緑町1-5-87
山形県立山形東高等学校内

同窓会（電話・FAX）023-631-7501

E-mail info@yamatoudousoukai.com

U R L <https://www.yamatoudousoukai.com/>

学 校（電 話）023-631-3501